

Mercados de Granos Perspectivas 2020/21 - Local

Lic. Gustavo López – Agritrend SA – Septiembre 2020

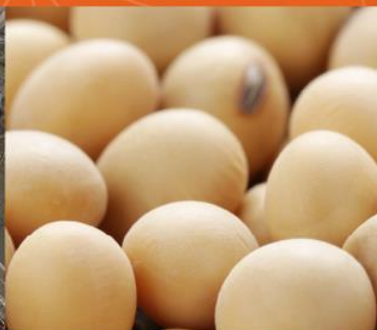

INFORMACIÓN ESTRATÉGICA



VIDEOINFORMES
SEMANALES



INCAGRO

www.incagro.org.ar

Claves para el Ciclo 2020/2021

- ***Continúa la falta de precipitaciones en gran parte de la Región Pampeana NEA y NOA, generando incertidumbre en el desarrollo del trigo y la siembra de granos gruesos.***
- ***Interrogantes sobre la superficie final de cereales y oleaginosas.***
- ***Se espera un menor volumen de Trigo, Maíz y Soja.***
- ***Panorama alentador en los precios a cosecha .***
- ***Impacto de las medidas cambiarias sobre el ingreso de los productores.***
- ***Malos márgenes de exportación y crushing.***
- ***Persisten rumores de modificaciones de retenciones?***
- ***Vuelven los diferenciales arancelarios en soja?***

Estimación del Área Sembrada

ÁREA 000 de ha.	2018/19	2019/20	2020/21	% +/21/20
CEREALES				
- TRIGO	6.100	6.500	6.300	-3,1%
- MAÍZ	6.000	6.200	6.100	-1,6%
- SORGO	800	750	850	13,3%
- OTROS	2.900	2.700	2.550	-5,6%
- TOTAL CEREALES	15.800	16.150	15.800	-2,2%
OLEAGINOSOS				
- SOJA	17.600	17.500	17.400	-0,6%
- GIRASOL	1.850	1.650	1.700	3,0%
- OTROS	1.550	1.400	1.400	0,0%
- TOTAL OLEAGINOSOS	21.000	20.550	20.500	-0,2%
- % Oleag./Total	57%	56%	56%	0,9%
TOTAL GENERAL	36.800	36.700	36.300	-1,1%

Fuente AGRITREND en base a info. de la BCBA

Se viene una Niña?

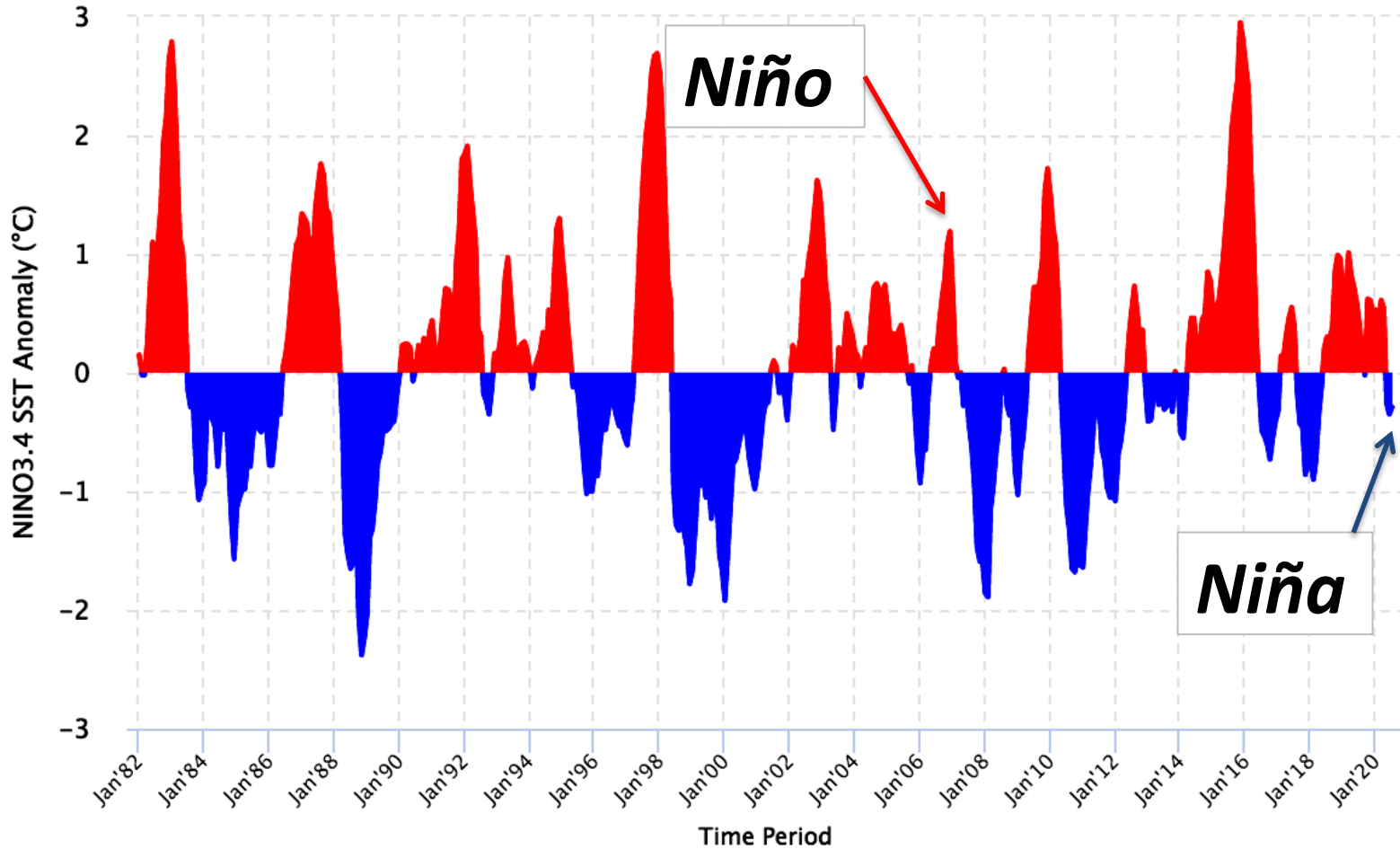

Ranking de Cultivos 2020/21

SEGÚN MÁRGENES BRUTOS dol/ha			
	Maíz	Soja	Trigo/Soja
Zona Núcleo	1º	2º	3º
NO BsAs	2º	3º	1º
SE BsAs	2º		1º
Centro Cba	2º	3º	1º
NEA	1º	2º	
NOA	1º	2º	

Fuente AGRITREND en base a información de Márgenes Agropecuarios
 Retenciones Actuales: Soja 33% - Resto granos 12% - Precios Actuales a cosecha

Estimación de la Producción

PRODUCCIÓN 000 de tn	2018/19	2019/20	2020/21	% +/21/20
CEREALES				
- TRIGO	18.800	19.500	18.500	-5%
- MAÍZ	52.000	52.000	48.000	-8%
- SORGO	3.100	2.750	2.900	5%
- OTROS	6.900	6.000	5.800	-3%
- TOTAL CEREALES	80.800	80.250	75.200	-6%
OLEAGINOSOS				
- SOJA	56.000	50.000	49.000	-2%
- GIRASOL	3.800	3.200	3.300	3%
- OTROS	2.400	2.400	2.350	-2%
- TOTAL OLEAGINOSOS	62.200	55.600	54.650	-2%
TOTAL GENERAL	143.000	135.850	129.850	-4%

Fuente AGRITREND en base a información de la BCBA

TRIGO: Oferta Y Demanda Local

		2020/21 (*)	2019/20	2018/19
- Stock Inicial	Mill/ton	1,1	1,1	0,8
Área Sembrada	Mill/has	6,3	6,5	6,1
Rendimientos	Kg/ha	2,760	2,820	3,021
- Producción	Mill/ton	18,5	19,5	19,0
- Total Oferta	Mill/ton	19,6	20,6	19,8
- Consumo Interno	Mill/ton	6,6	6,5	6,3
-Semilla	Mill/ton	0,7	0,7	0,7
- Exportación	Mill/ton	11,5	12,3	11,7
- Total Demanda	Mill/ton	18,8	19,5	18,7
-Stock Final	Mill/ton	0,8	1,1	1,1

Fuente : (*) Agritrend Proyectado - Minagri

MAÍZ: Oferta y Demanda Local

		2020/21 (*)	2019/20 (*)	2018/19
- Stock Iniciales	Mill/ton	1,0	0,5	2,5
Área Sembrada	Mill/has	6,1	6,2	6,0
Rendimientos	Kg/ha	7,554	8,052	8,320
- Producción	Mill/ton	48,0	52,0	52,0
- Oferta Total	Mill/ton	49,0	52,5	54,5
- Consumo Interno	Mill/ton	18,5	18,5	17,0
- Exportación	Mill/ton	30,0	33,0	37,0
- Total Demanda	Mill/ton	48,5	51,5	54,0
- Stocks Finales	Mill/ton	0,5	1,0	0,5

Fuente : Agritrend SA () Proyectado - Agritrend*

SOJA: Oferta y Demanda Local

		2020/21 (*)	2019/20 (*)	2018/19
- Stock Inicial	Mill/ton	9,1	8,6	3,6
Área Sembrada	Mill/has	17,4	17,5	17,6
Rendimientos	Kg/ha	2,675	2,714	3,086
- Producción	Mill/ton	49,0	50,0	56,0
- Importación	Mill/ton	3,0	3,0	3,5
- Total Oferta	Mill/ton	61,1	61,6	63,1
- Molienda	Mill/ton	43,0	41,5	41,5
-Semilla/Otros Usos	Mill/ton	3,5	3,5	3,0
- Exportación	Mill/ton	7,0	7,5	10,0
- Total Demanda	Mill/ton	53,5	52,5	54,5
-Stock Final	Mill/ton	7,6	9,1	8,6

Fuente : Agritrend SA (*) Proyectado

Muchas Gracias!!!



Federación de Centros
y Entidades Gremiales
de Acopiadores de Cereales



CENTRO DE
EXPORTADORES
DE CEREALES



INCAGRO