



Informe Especial: Brasil: el nuevo gigante

Julio 2025



Lic. Gustavo López
Titular de la consultora Agritrend





Brasil – Inserción Mundial



Soja: Produção: 	Exportação: 
Milho: Produção: 	Exportação: 
Açúcar: Produção: 	Exportação: 
Carne Bovina: Produção: 	Exportação: 
Carne de Frango: Produção: 	Exportação: 
Café: Produção: 	Exportação: 
Algodão: Produção: 	Exportação: 
Suco de Laranja: Produção: 	Exportação: 



Brasil – Oferta y Demanda Trigo/Maíz/Soja



		07/11	12/16	17/21	22/26	25/26
ÁREA COSECHADA	000 has	38,296	47,024	61,560	70,968	74,200
RENDIMIENTO	Kg/ha	3,233	3,596	3,806	4,135	4,232
STOCKS INIC.	000 tons	12,900	12,900	12,900	9,673	18,191
PRODUCCIÓN	000 tons	123,813	169,095	234,320	293,440	314,000
IMPORTACIONES	000 tons	7,989	8,443	8,891	8,629	8,900
TOTAL OFERTA	000 tons	144,702	190,438	256,111	311,742	341,091
EXPORTACIONES	000 tons	37,601	71,822	116,158	140,041	156,700
CONSUMO INTERNO	000 tons	94,201	105,716	130,280	153,510	170,100
TOTAL DEMANDA	000 tons	131,802	177,538	246,438	293,551	326,800
EXISTENCIAS FINALES	000 tons	12,900	12,900	9,673	18,191	14,291

Fuente: C.Cogo Consultores/Agritrend SA



Brasil – Oferta y Demanda Maíz/Soja



		07/11	12/16	17/21	22/26	25/26
MAÍZ						
ÁREA COSECHADA	000 has	13,905	16,260	19,700	22,160	22,600
RENDIMIENTOS	kg/ha	3,942	4,791	4,975	5,731	5,796
PRODUCCIÓN	000 tons	54,820	77,900	98,000	127,000	131,000
EXPORTACIONES	000 tons	9,153	25,477	31,820	42,924	42,000
CONSUMO INTERNO	000 tons	46,552	53,157	68,000	83,600	94,000
SOJA						
ÁREA COSECHADA	000 has	22,280	28,750	39,500	45,760	48,800
RENDIMIENTOS	kg/ha	2,891	2,997	3,304	3,453	3,586
PRODUCCIÓN	000 tons	64,420	86,175	130,520	158,000	175,000
EXPORTACIONES	000 tons	27,473	44,998	83,646	94,477	112,000
MOLIENDA	000 tons	33,025	36,938	45,580	52,650	58,000
CONSUMO INTERNO	000 tons	4,014	4,446	4,500	5,300	6,000

Fuente: C.Cogo Consultores/Agritrend SA



Brasil – Estados Productores de Maíz 2025/26



Maíz Primera = 3,7 mill/has

Maíz Segunda (Safrinha) = 18,0 mill/has

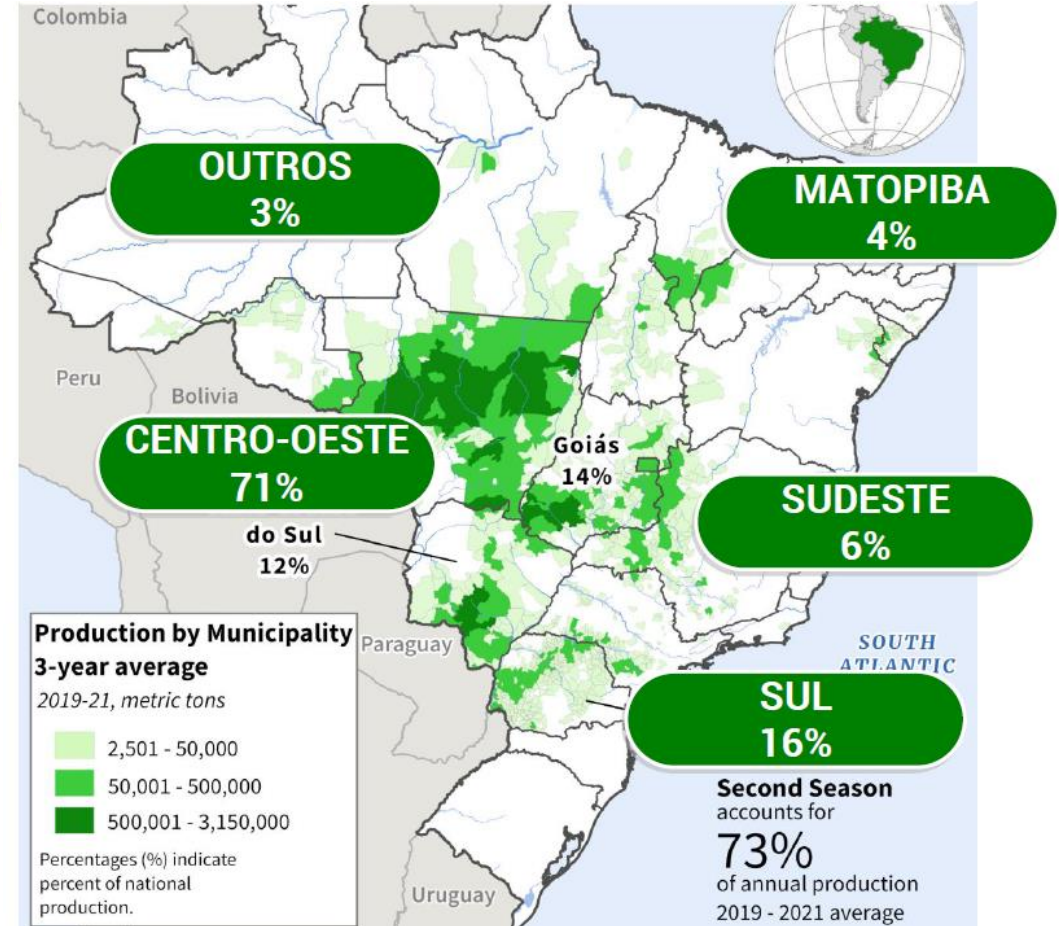
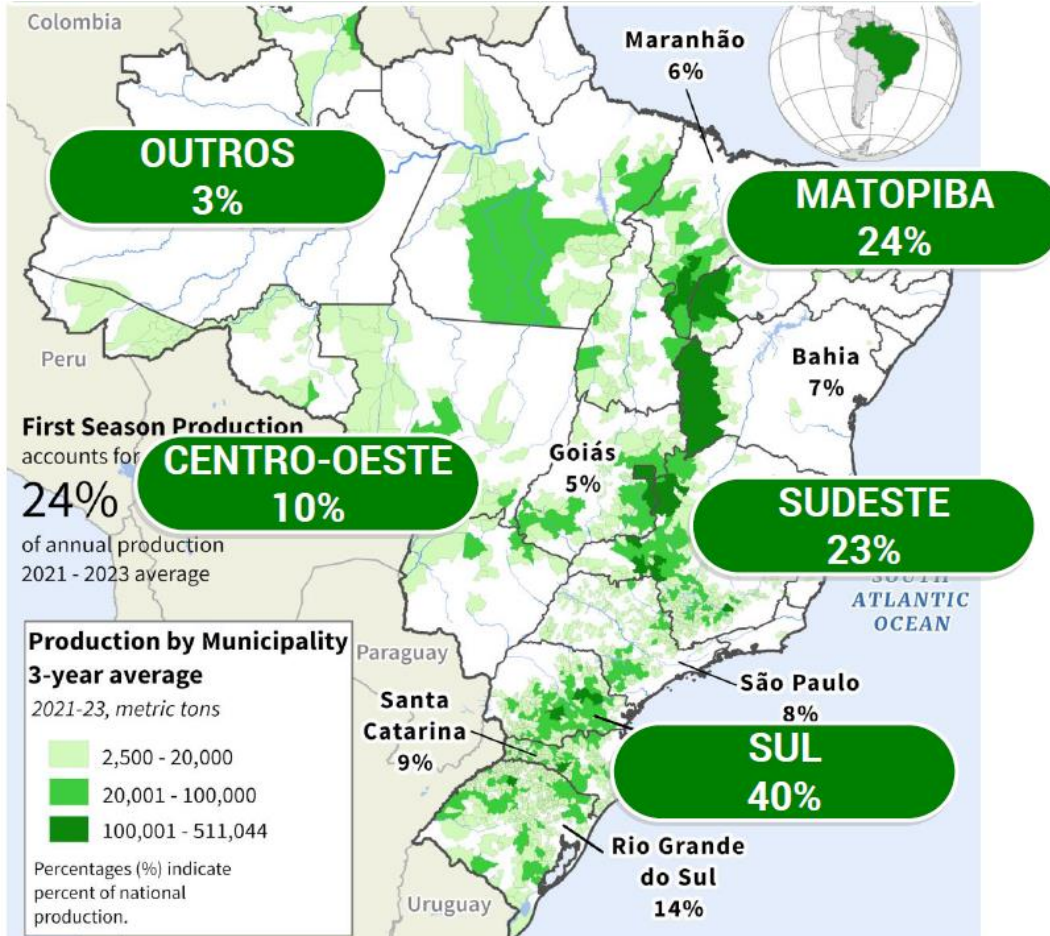



Brasil – Estados Productores de Soja 2025/26

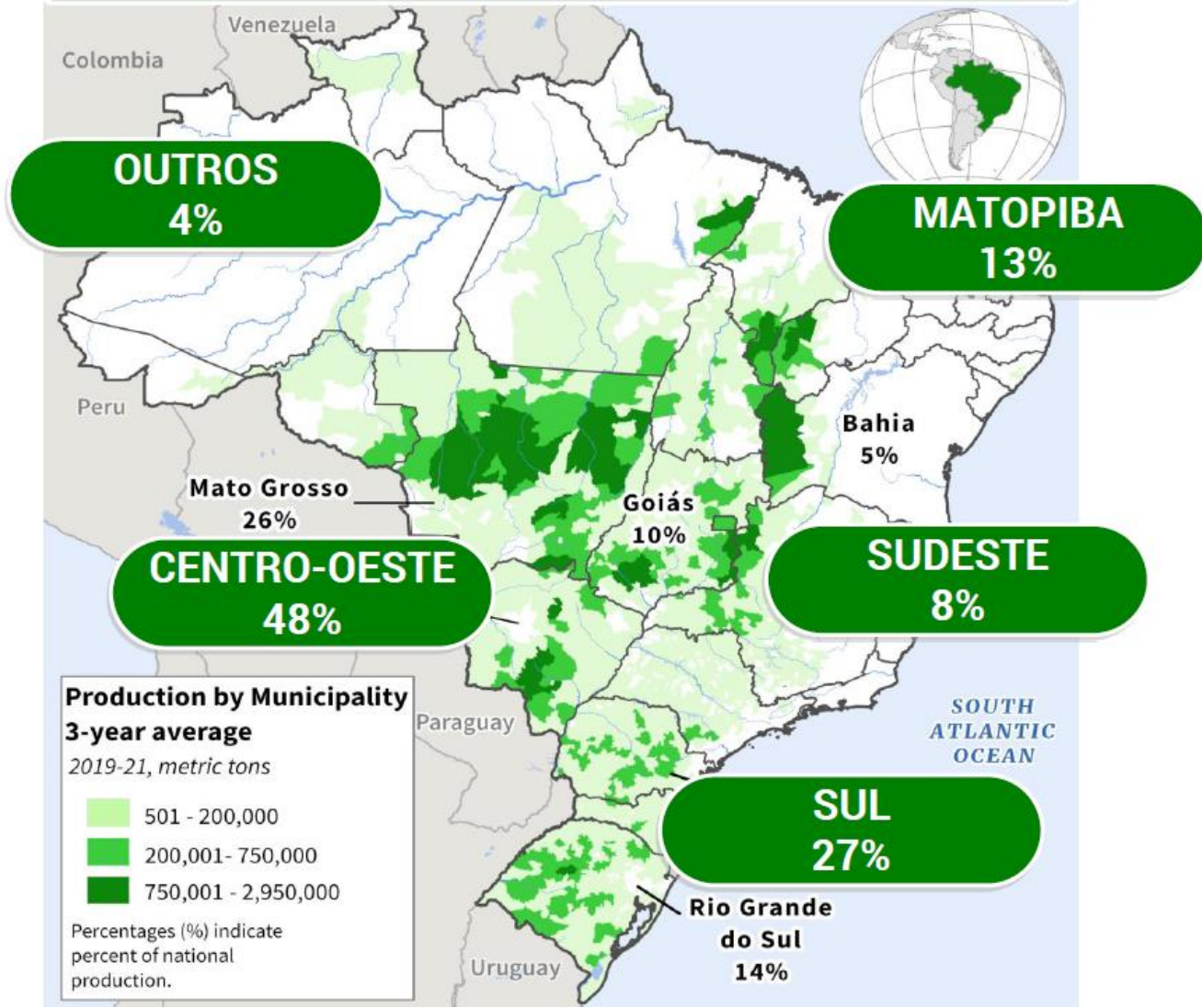

48,6 mill/has



Brasil – Potencial de Crecimiento



- *Brasil dispone actualmente de 28 millones de hectáreas de pastizales con alto potencial para ser convertidas en tierras agrícolas.*
- *Si se convirtiera completamente este territorio, la producción nacional de granos podría incrementarse en **158 millones de toneladas**: 104,7 millones de toneladas de soja y 52,8 millones de toneladas de maíz de segunda cosecha.*
- *Esto representa **un aumento del 52% sobre la producción** combinada actual, estimada en 300 millones de toneladas para la zafra 2024/2025, pasando a **450 millones de toneladas***
- *En términos comparativos, este incremento equivale a más de dos cosechas de soja del estado de Mato Grosso o **al doble de la producción de Argentina**.*
- *Además del aumento productivo, la conversión ofrece beneficios ambientales significativos. Cada hectárea convertida **puede evitar la deforestación de áreas nativas**, lo que representaría una reducción de hasta 3,5 mil millones de toneladas de CO₂ equivalente.*
- *Si el productor ya cuenta con infraestructura básica, el **costo de conversión se reduce a US\$ 34 mil millones**.*
- *La conversión promueve una valorización significativa de las tierras. En promedio, las áreas convertidas para granos **pasarían a valer 2,4 veces más que los pastizales**.*



**VIDEOINFORMES
DE ACTUALIDAD**



*#Información
estratégica*

2025

The graphic contains a white rectangular box with a dark green border. At the top, the text "VIDEOINFORMES DE ACTUALIDAD" is written in bold, dark green, uppercase letters. Below this is an icon of a person sitting at a desk with a computer monitor, and a speech bubble with three horizontal lines inside. To the right of the icon, the text "#Información estratégica" is written in a smaller, italicized, dark green font. At the bottom right of the box, the year "2025" is written in large, bold, dark green numbers.

Muchas gracias!